Klöpfelliad

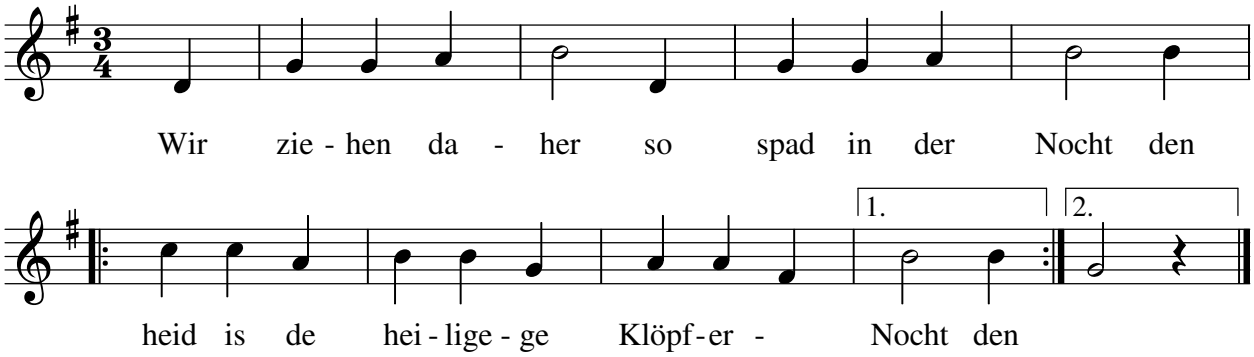

2. Wir ziehen daher, übern Bauern sei Eck,
wir hern scho, wir seng scho, sie san scho im Bett,
wir hern scho, wir seng scho, se san schon im Bett.

3. Wir ziehen daher, übern Bayern sein Hof,
wir wern eam scho hüatn seine Rinder und Roß,
wir wern eam scho hüatn seine Rinder und Roß.

4. Wir wünschen an Bauern an goldenen Wogn,
ja dass er mit da Bairin an Himme ko fohrn,
ja dass er mit da Bairin an Himme ko fohrn.

5.Wir wünschen da Bairin an goldenen Ring,
a da Mit mid an Sterndal, liegt s'Christkindkl drin
a da Mit mid an Sterndal, liegt s'Christkindkl drin.

6.Wir wünschen de Hausleid a glückseligs neis Johr,
a Christkindl, a Christkindl mit aufgraußte Hoor,
a Christkindl, a Christkindl mit aufgraußte Hoor.

7. Wir kinnan nimmer do bleim, mia miassn wieder geh,
für des wos ma griagt hom, bedank ma uns schee,
für des wos ma griagt hom, bedank ma uns schee.